報道関係者各位
プレスリリース

2018年12月01日
SONIC
株式会社ソニック

ワークスタイルを自由に
『ユートリム スマ・スタ ワイド 立つバッグインバッグ』を発売

文具・事務用品メーカー株式会社ソニック(本社:大阪市生野区、代表取締役社長:佐々木　康道)は、開くと省スペースでも安定してスタンドする『ユートリム スマ・スタ ワイド 立つバッグインバッグ』を2019年2月1日に発売します。



utlim

utlim series' products
fit everywhere,and help you
to work relaxedly like never before.



■背景:多様化するワークスタイル

時間や場所に捉われない多様な働き方が可能な時代になってきている今日、オフィスのフリーアドレス化、シェアオフィスの登場、テレワークの導入等、現代のワークスタイルは新しいカタチへ変化・多様化しています。
そして、それに伴いユーザーの新たなニーズが発生しています。
そこで、ソニックはその新たに生まれたニーズに着目。使用する場所を選ばない“省スペース性”と、すぐに移動・作業を開始できる“携帯・展開性”を主な開発テーマとして掲げ、それらを備えた【ユートリム スマ・スタ　ワイド　立つバッグインバッグ】の開発・提供開始にいたりました。



---

utlim “ゆとりある時間を生む” をコンセプトに自由なワークスタイルを提案するプロダクト「ユートリム」

■スマートにスタンド

背面に内蔵したマグネットで、 省スペースで安定して自立します。
一般的なA4サイズのバッグインバッグを寝かせておいた場合と、スマ・スタ ワイド A4をスタンドさせた場合を比べると、占有面積は約1/3。シェアオフィスやコワーキングスペースなどの狭い作業スペースでも場所を取ることなく使用することができます。

※UT-2159のみマグネットを内蔵しておりません。

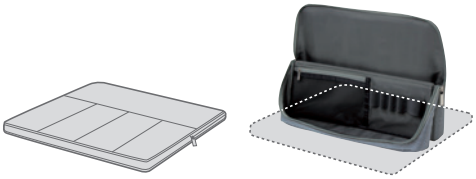

一般的なA4サイズの
バッグインバッグ

ユートリム スマ・スタワイド
A4 立つバッグインバッグ

■くるっと開いて、すぐに作業開始 &ひと目でわかる、高い視認性

○くるっと開いて、すぐに作業開始

ファスナーをあけ、くるっと展開してスタンド。開くだけで仕事環境を構築でき、すぐに作業に取り掛かることができます。
また、しまう時もフタを閉めるだけなので片付けも早くかんたんです。

○ひと目でわかる、高い視認性

大きく開いてスタンドするので、どこに何をしまっているか一目瞭然。取り出しに手間取りません。また、手前にはスマートフォンやタブレットを立てかけることができ、画面を見ながらの作業も快適に行うことができます。



フタを閉めて持ち運ぶ時 → ファスナーを開け、展開してスタンド

■用途に合わせた4タイプ

ユーザーに最適な使い方をしてもらえるよう、4タイプを展開。収納するものや使用環境に合わせて選択することができます。

【商品仕様】

品　名：ユートリム スマ・スタ ワイド モバイル 立つバッグインバッグ
品　番：UT-1846-D/-GL/-K
価　格：¥2,200（税別）
サイズ：W175/H175/D58 (mm)
カラー：ブラック/グレー/ネイビー



品　名：ユートリム スマ・スタ ワイド A5 立つバッグインバッグ
品　番：UT-1902-D/-GL/-K
価　格：¥3,000（税別）
サイズ：W245/H195/D58 (mm)
カラー：ブラック/グレー/ネイビー

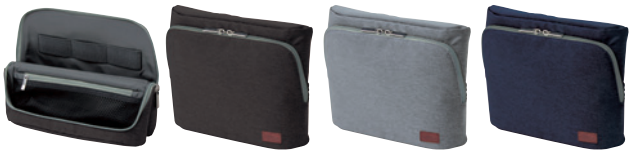

品　名：ユートリム スマ・スタ ワイド A4 立つバッグインバッグ
品　番：UT-1905-D/-GL/-K
価　格：¥3,800（税別）
サイズ：W340/H270/D65 (mm)
カラー：ブラック/グレー/ネイビー

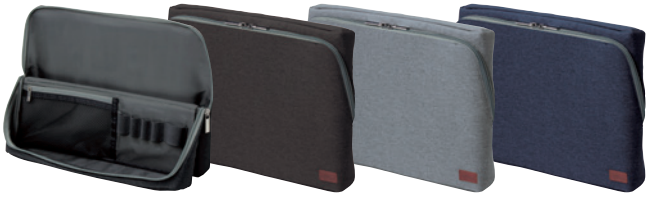

品　名：ユートリム スマ・スタ A4ボックス
品　番：UT-2159-GL/-K
価　格：¥3,800（税別）
サイズ：W315/H250/D135 (mm)
カラー：グレー/ネイビー



【会社概要】

社　名：株式会社ソニック
本　社：〒544-0001 大阪府大阪市生野区新今里1-11-3
ＵＲＬ：http://www.sonic-s.co.jp